Comment nait un timbre-poste, Bureau d'études des postes et télécommunications d'Outre-mer

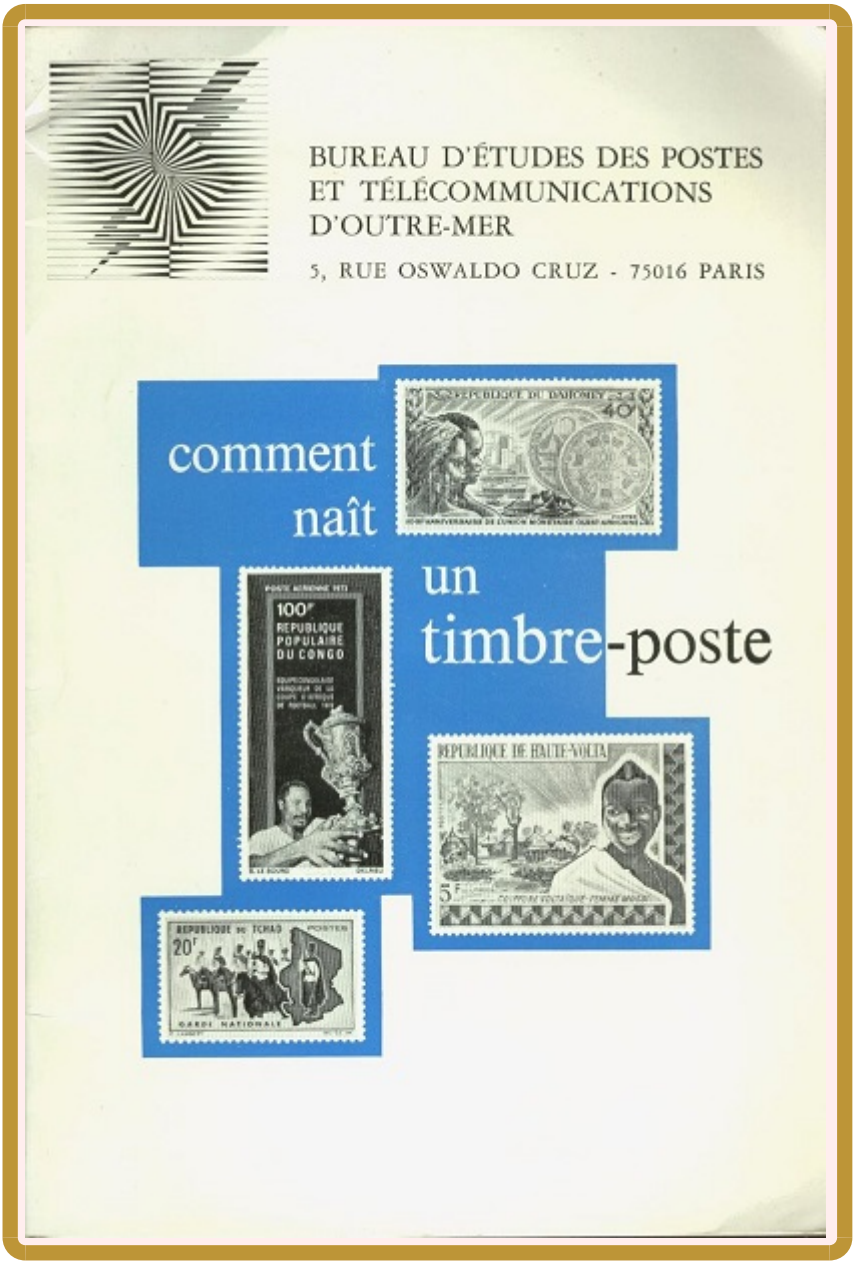

Livre N° :	3711
Auteur(s) :	Poste, Bureau d'etudes des postes et telecommunications d'Outre-mer
Année :	1979
Pages :	22
Ed :	
Infos :	
Position :	BA4
Theme :	Philatelie

©MH 2013, édité le 18/07/2025